大美晚報

TA MEI WAN PAO

中華民國三十年五月三十一日 星期六 第三〇八五號
本日四版售法幣壹角
中華郵政特准掛號立券按照特別包寄送優待之報紙

金陵酒家
各式冷飲上市
高尚粵菜 早午茶點
愛多亞路大世界東
電話：八五五六六 八四六四七
金陵牌鮮橘汁冰棒 新鮮適口 歡迎批發

安健兒 國貨奶粉

天源祥百貨商店
徐家滙 海格路1183
開幕大廉價
標布襯衫每件三元六角
80支老牌汗衫每件四元五角
304雙喜水瓶 十元五角 六元六角
60支男女襪每雙八角
電話 六八一五七

美巨輪十三艘 徵作運輸艦隊

菲島軍隊已準備作戰 且較預料之時機為早

民意所歸無可避免 美國終將實行參戰

朝野要人紛呼籲團結對外 並稱道中英堅決抵抗侵略

日外相宣稱 決和平南進

惟在國際局勢變化時 日或將另行攷慮態度

德廢皇威廉 入彌留狀態

美日雖無立即衝突現象 但已處於緊張忿怒之中

觀察家指出羅總統所作之援華言論 斷不能視為美日關係竟有改進之望

新外長郭泰祺 四日由港飛渝

霍華德系報紙 評論美日前途

日報贊揚松岡 效忠軸心言論

克里特德軍 施放人造霧

英軍迫近報達 伊準備遷都

伊軍抵抗力幾已消失 叛黨領袖已出亡伊朗

日本最後建議 荷印仍未答覆

克島英重整隊伍 力禦德義軍猛攻

倫敦軍界承認情勢危急 德傳英總司令墜機殞命

中條山華軍總反攻 獲重大戰果

太行山激戰相繼展開 華方據險要猛擊日軍

美議員與日記者 論述和平真意義

社評 英國戰爭目標

金鼎牌油漆 中華國貨 註冊商標
漆色鮮明 永遠不退
國貨油漆之榮譽貢獻
▲優點不讓舶來！
▲出品超越一切！
本外埠各大五金店及漆店均有出售
大明油漆公司出品
廠址大西路七二號
事務所北京路八百號三樓

瘤去病
廿年胃病·一月根治
劇烈胃痛·立刻消止
根治胃病藥理
四八片盒裝·二元
百廿片罐裝·三元八角
◆藥房公司均售◆
試服包二角 煙紙店發售
上海天平藥廠出品
戈登路一六〇三·電話六二三〇五

第一老牌名烟
紅星呂宋雪茄
香醇甘潤耐吸價廉
各烟店均有售

三百餘年古方正藥
陳李濟
國藥家家有製 牌子唯我最老
痧氣萬靈丹 六合保和丸 追風萬應丸 霍香正氣丸 追風蘇合丸 十香止痛丸
十全大補丸 清心牛黃丸 附子理中丸 神效活絡丸 兒科回春丹 琥珀抱龍丸
補品之王
歐家全衛生藥精
殺菌止癢 清毒斷根

大美晚報
TA MEI WAN PAO
本報由(POST MERCURY CO. FED. INC. U.S.A.)發行
編輯部　威海衛路二五五號　電話三四三一二號
營業部　愛多亞路十九號　電話八八六〇〇號
郵政信箱　一五〇四
電報掛號　八四〇八

狐臭
天氣未熱　宜未雨綢繆　毋臨渴掘井　及早醫治
欲根本解決請至
五馬路廣西路口中大醫院
楊方銓醫師
有悠久歷史與信譽　確能保證斷根
有專門學識與經驗　永久不發　決非搽藥所能比喻
門診上午九至十二下午二至七時　號金二元二角　電話九三八一一　診所五馬路廣西路口

南京路七四八號
怡紅酒家
名馳全滬　高尚粵菜　精美茶點
物料精良　烹製高妙　廳房雅潔　招待週安　大宴小酌　適口宜賤
電話九三三六六

專醫
前任梧州市衛生局局長
梧州市立醫院院長
郭太華　婦科女醫師
婦人久不受孕　婦人產後胎前　婦女暗疾隱病　婦女其他疾病
[illegible]

久咳易成癆
[illegible]

解除終身隱痛
包皮過長之害
本醫師專割包皮多年　割下三十六大瓶包皮之成績　用精良藥品割時毫無痛苦　割後立可照常行動作事不用住院　長太短或割壞潰爛等弊　非敢自誇手術高明　實以多年經驗熟能生巧耳
兼治花柳性病
[illegible]
黃益壽醫師啓

今之重慶
CHUNGKING TODAY
英文大美晚報總編輯
高爾德著

英文版　業已售罄　再版在復印中　每本國幣十二元　各大書店均有代售
中文版六月一日出版每本國幣一二元
預約　即日起至五月卅一日止在此期內　概照定價八折優待實收一元六角
預約處　大美印刷公司　上海愛多亞路十九號　電話八四〇八〇
銅圖一覽
本書目錄
[illegible]

土通過預算案
總理演說國策
際此國際局勢緊張　土目前須鎮靜自持
[illegible]

鐵衛團領袖
薛瑪將審訊
[illegible]

英海軍官員暢談
俾士麥擊沉經過
該艦實係超級近五萬噸
中無數砲彈後始行沉沒
[illegible]

英海軍戰績
爲各方稱道
[illegible]

史滿林在人間
談降落時經過
[illegible]

美機匠五百
昨拒絕復工
[illegible]

直港二批人民
業已乘輪撤退
[illegible]

德法間合作計劃
倫敦今予以透露
[illegible]

美國對於日本
不採綏靖政策
一個英人的觀察　伍德海
[illegible]

中央上海鞋帽商店
各種牛價鞋每雙二元起
標準女皮鞋每雙四元起
聯合大廉價照碼九折
星期二
特價品
美國黃紋皮鞋　每雙卅九元一角五
各種女皮鞋　每雙十元〇八角起
[illegible]
法大馬路新橋街口　電話八六五六二

政府註冊
趙南石藥局
班龍補腎丸
[illegible]
不必捕捉臭蟲自斃
雙臭　雞自殺蟲　牌粉
每大瓶一元五角　烟店均售
包好疥瘡內服藥
毒特靈
[illegible]
五淋白濁寶
[illegible]
立愈　癬瘡皮靈水
治咳草
胃氣散

美國總統輪船公司
柯立芝總統
准六月四日由滬直放香港及小呂宋
上海廣東路五十一號　電話一一五三〇九號

海上唯一美術文藝綜合刊物
永安月刊
每冊六角　全年六元
第廿六期
今天出版
出版兩年餘　具獨特刊格　逐期有改進　成大衆讀物
精裝厚冊　第二集合訂本　非常珍貴
五樓廣告部發售
每月一日準期出版
本期要目
[illegible]
永安公司出版
經售處　五洲書報社　各書店　各報攤

榮記
共舞台
電話九八八五　八八八〇四
今夜獻演全部
白蛇傳
[illegible]

大華
今天日夜獻映兩場
GONE WITH THE WIND
亂世佳人
[illegible]

大上海
今天榮譽日夜獻映
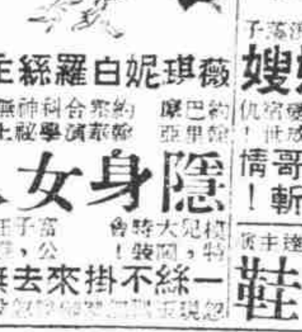

隱身女人
[illegible]

國泰
今天日夜榮譽獻映

多情的嫂嫂
起心叔嫂明義哥情　邪叔戲！大哥斬！
落繡鞋

南京　大光明
今天兩院共同榮響獻映

全部鮮艷五彩
血染山河
不死不怕！爲一錢貪！國心！
有性有胆大滅！血肝，義親！
寶劍留痕
金錢與美人

賀爾統

七種强大的男性「賀爾蒙」綜合劑

FORTON

七種賀爾蒙綜合劑

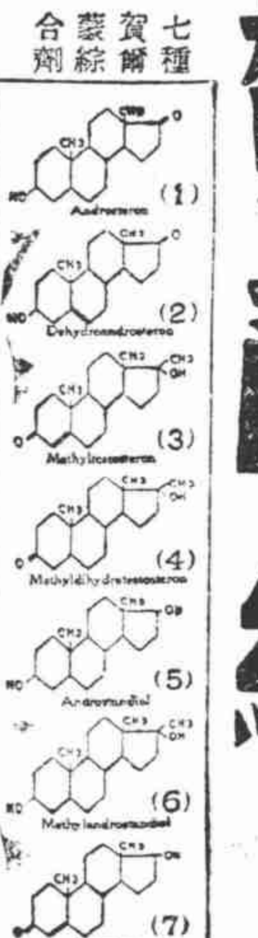

上海惠羅西藥公司　地址虞洽卿路八三弄四號　電話九六二一八　九四四八七　電報掛號四七七一

●本劑與衆不同處●

本品乃集男性「賀爾蒙」之大成，功偉效宏，非單自男尿中製出者所能望其項背。可防挽一般老衰現象，健腦補身返老還童。可補救一切性的缺陷，壯陽生精，樂趣大增。可作戒煙補助劑用，早脫黑海，不受苦痛。片劑味美，注射無痛，尤爲他品所難能。

包裝　注射液　內服片劑　各一匣　各一瓶

電話　0 2 專接　7349

綠寶茶室

中菜茶點　日夜營業　汽車免費接送　招待週到

東新橋街逍遙池（地址）對面直達（南市）民國路露香園路口

滬中銀號

江西路分號　明天開幕

謹定於六月一日上午九時開業敬備茶點恭請各界光臨指教

專營　代辦虹口款項往來軍票市價最準數目不論巨細　開業期內贈送

總號　北四川路　分號　江西路三〇八號

朱氏英文學校

留美英語專家親自教授

▲招收男女個別學員及普通學員

程度……自初學起至大學止

學費（普通班……小學每月三元　中學每月四元　大學五元）（個別班……小學每月六元　中學每月十元　大學十五元）

時間（普通班每日下午七時至九時）（個別班每日上午九時至下午五時（星期日休息））

地址（個別班）南京路山西路中和大廈四樓A322號（普通班）大西路倫家宅德明里四十七號

◎報名從速額滿不收◎

徐重道國藥號

範圍最大　分店最多　貨品最好　價錢最巧

參燕百補膏　人參再造丸　補腎固精丸　化痰止咳丸　筋骨瘋痛藥　婦女調經藥　婦女白帶丸　五淋白濁丸　濇血解毒藥　小腸疝氣丸　肝胃氣痛散　止咳杏仁精　接方送藥

總號上海愛文義路泥城橋西　電話九一一三三號

麥克靈疥瘡藥

匯通銀號

雙妹老牌

花露水　爽身粉

中國廣生行出品

南市露香園路四七號

永安茶室

高尚娛樂　通宵營業　中西茶點　汽車接送

租界電話八一二一八一　南市電話（〇二）七六三〇

標準香粉

上海永和實業股份有限公司

你也愛飲　我也愛飲

電話　三〇二八八　三八六〇六

C34-M

上海啤酒

一個荷蘭難童的日記

流星節譯

星期三　一九四〇年七月三日

[illegible]

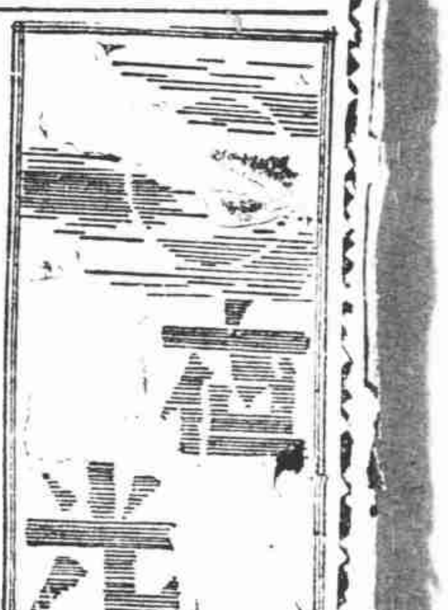

早戀（三十一）

譯自英文大美晚報　公·浪

[illegible]

秋斯女士信箱

一件心事

[illegible]

墳場

山

[illegible]

糧食也可用於戰爭

[illegible]

風行二十餘年
椰子香皂
到處有售
中央香皂廠出品

百中 皮膚藥膏
總經理 法商百發洋行

江西熊裕記莊
接收滙款 貼費克己

上武粵菜 大三元
調味好
總店 先施公司對面
支店 大世界斜對面
重金聘請名廚向以調味好敢爲目的尚請高士女臨一試惠

怡和啤酒，醇和解渴
四時咸宜　人人愛飲

怡和啤酒 怡神和氣

專治 性病 遺精 陽萎

獅子血
以血補血
補而不燥
惠民藥行總經理

英海相覷 下星期一廣播

滯留港滬僑胞儘速歸返祖國
當局發表僑胞歸國途徑 領身分證免除旅途困難

辦理存米登記應切實執行
爲穩定民食唯一善策 米業公會尤不容卻辭

郵管理局再度盜劫 損失二百五十萬元
郵滙局今晨派車前往運款 匪車混入被劫經過極奇突

中國新科學眼鏡業首創家
精益
諸君感覺目力不足不能勝任重要工作及學業致間接影響生活者請戴精益眼鏡 敝公司爲全國最進步之眼光學家
驗光準確 儀器精良
品質高尚 價格低廉
爲慎重諸君目光計聘請美國畢業富有學識之眼光學家免費驗光
總公司 上海南京路 分公司 重慶 香港 天津 昆明 北平 濟南 南京

大衆歡迎 行善致富一舉兩得
五萬元
慈善獎券
售最後三天
六月三日在逸園開獎
各大票行，均有出售
頭獎五萬元
總經銷 逢興貿易公司
電話九〇〇三八
特設門市部

光臨指教
謹擇於六月一日開幕敬備茶點恭請
地址九江路證券大樓四一五·六號
永安號
永益紗號
謹訂

愚園路一二三八號
伊文泰
名花佾酒 玲芳小姐 準時佾酒侍候
夜花園 佈置就緒即將開放

欲求調味精美，請用高貴醬油
華光醬油純以黃豆麵粉食鹽及其他高貴原料精細釀造質味鮮美並含有豐富之蛋白質及各種維他命功能補助消化增進健康

價目
特種每斤七角
甲種每斤六角
乙種每斤五角
每罎拾斤 罎費另計
瓶裝特種 每瓶一元五角

華光釀造廠 廠址：大西路四百十號 購貨電話三九〇九二 一四一二〇
經售處：本埠 新新公司 中國國貨公司

納涼露宿 被砍一刀
李壽欣面頰被劃

英商自來水公司 七月起實行增加

四舞女被騙出走 音樂師十人被捕
乘輪赴青島伴舞 在爵祿飯店內救出

天宮戲院經理葉至剛被狙

各業安渡端節 今晨一律復業

金融行情

力士牙膏之處方，曾經歐美醫學專家之鑑定。其成份中除Precipitated Calcium Carbonate護牙劑以潔齒去垢外，更配有Sodium Perborate Phenyl Salicylate Thymol Iodide 透腦殺菌劑，以防止各種病菌侵入口腔。
各大公司各大百貨商店均有出售

力士牙膏

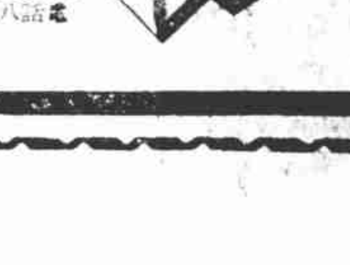

立豐行總經理 上海愛多亞路二九號 電話八三三五〇